

新型コロナウイルスの影響により、イベント等が中止になる場合があります。市ホームページまたは各問合せ先で確認してください。また、イベント等参加の際は、マスクの着用・検温にご協力をお願いします。

# お知らせ

## 都市計画下水道の 変更に関する案の縦覧

縦覧期間 12月3日(金)～17日(金)  
8時30分～17時15分 ※土・日曜日  
は除く

**場** 都市計画課または埼玉県下水道事業課(さいたま市浦和区高砂3-13-3)、埼玉県荒川左岸北部下水道事務所(桶川市小針領家939)

**内** 久喜終末処理場の区域

意見書を提出できる人 久喜市に住所を有する方または利害関係人

提出方法 12月17日(金) 17時15分(必着)までに、意見書を直接または郵送で縦覧場所へ

**問** 都市計画課計画・堤防対策係(内線4663)

## 都市計画ごみ焼却ごみ処理場の 変更に関する案の縦覧

縦覧期間 12月7日(火)～21日(火)  
8時30分～17時15分 ※土・日曜日  
は除く

**場** 資源循環推進課

**内** 新たなごみ処理施設の名称、区域  
※12月7日(火)から市ホームページでご覧になれます。

意見書を提出できる人 久喜市に住所を有する方または利害関係人

提出方法 12月21日(火) 17時15分(必着)までに、意見書を直接または郵送で問合せ先へ

**問** 資源循環推進課施設整備係(菅内線352)

## 都市計画生産緑地地区の 変更に関する案の縦覧

縦覧期間 12月8日(水)～22日(水)  
8時30分～17時15分 ※土・日曜日  
は除く

**場** 公園緑地課

**内** 生産緑地地区の変更

意見書を提出できる人 久喜市に住所を有する方または利害関係人

提出方法 12月22日(水) 17時15分(必着)までに、意見書を直接または郵送で問合せ先へ

**問** 公園緑地課計画整備係(内線4682)へ

## 便利なマイナンバーカード をつくりませんか？

○公的な身分証明書として  
○住民票の写しや印鑑登録証明書をコンビニで取得  
○一部医療機関で健康保険証として  
○国税電子申告・納税システム(e-Tax)などの電子申請に  
マイナンバーカードは、郵送・スマートフォン・パソコン・証明写真機から無料で申請できます。  
詳細は下記へお問い合わせください。 ※マイナンバーカードの発行には、1カ月程度かかります。

**問** 市民課(総合窓口) 市民・パスポート係(内線2667) / 各総合支所市民係(菅 127 / 栗 204 / 鷲 123)

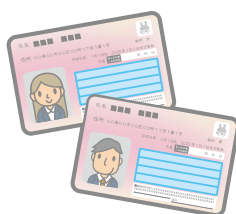

## 河川や水路に油や薬品等を 流さないでください

水道水や農業用水の取水に影響を及ぼす水質事故が多く発生しています。水質事故を起こした場合、対応に係る費用は事故原因者の負担となります。水質事故を見つけた場合は、速やかに下記へご連絡ください。

**問** 県東部環境管理事務所 ☎34-4011 / 環境課環境保全係(菅内線377)

## 企業による社員の奨学金 返還支援(代理返還)制度

事業主の方は、雇用の確保に向けて、ぜひ制度をご活用ください。詳細は、日本学生支援機構のホームページ(<https://www.jasso.go.jp/shogakukin/kigyoshien/index.html>)をご覧ください。

**問** 学務課学事係(鷲内線323)

## 愛の泉

～善意をありがとうございます～

★(仮称)本多静六記念  
市民の森・緑の公園のために  
匿名希望 金300,000円

★歩行困難者の移動補助のために  
埼玉県トラック協会久喜支部  
車椅子4台

★新型コロナウイルス感染症  
対策のために  
なみき 並木 かおる様 一般用マスク150枚

広告

2022年  
1月

# ケーブルテレビ久喜

# 開局!!

地元の情報が満載のコミュニティチャンネル  
久喜チャンネルが誕生します!

ケーブルテレビ久喜  
お問い合わせ先

☎0120-18-1801  
埼玉県久喜市栗橋東4-20-7

地域的话题を  
徹底取材!!

困ったときの  
サポートも万全!!

地元 ニュース
学校 行事
お店 紹介
24時間 電話受付
365日 対応
訪問 サポート